

NABARI 会議所ニュース

2026
4

名張商工会議所HP <https://www.nabari.or.jp/>
E-mailアドレス ncci@nabari.or.jp

名張商工会議所



健康経営優良法人
2026
KENKO Investment for Health
中小規模法人部門

No.703

名張商工会議所は、令和8年3月30日(月)、名張産業振興センターアースピアで、令和7年度第3回通常議員総会を開催しました。

開会にあたり挨拶に立った亀井会頭は、令和7年度を振り返って、人口減少に伴う「売上・受注の停滞減少」や「人出不足」など、地域経済を取り巻く環境が厳しさを増しているとの認識を示しました。

一方、商工会議所の運営では、廃業等による一般会費の減少はあるものの、事業収入や補助金が増加したことで積立金を増額するなど、安定した運営が継続でき



令和7年度収支補正予算と令和8年度事業計画・収支予算案を承認

たことを報告し、会員・議員の皆さまのご協力に対しお礼を述べました。

次に、令和8年度については、2月28日のアメリカとイスラエルによるイランへの先制攻撃に端を発した中東地域での戦争の影響で、当該地域から石油の供給が長期間滞れば、昨年のトランプ関税やかつてのオイルショック以上の深刻な影響が懸念されるとの認識が示されました。

そうした厳しい状況を受けて、令和8年度の事業計画では次の4つに取り組みむとの方針が示されました。1つ目は、適切な価格転嫁と生産性向上による賃上げ原資の確保で、パートナーシップ宣言に基づく公正な取引と消費者の理解の醸成に取り組み、生産性向上に繋がる支援を進めることで、賃上げ原資の確保を目指すとの方針が示されました。2つ目は、人口減少対策の推進で、昨年7月に設置した「人口減少対策特別委員会」を中心に、対策の検討を進めるとともに、令和8年度は、若者を対象とした出会いの場の提供や仕事情報の提供など、具体的な事業

に取り組みむとの方針が示されました。3つ目は、事業者支援で、縮小する地域内需要を前提とした販路拡大や事業の複合化、第三者を含む事業承継などを支援するとの方針が示されました。また、令和8年度の単年度事業として、国の重点支援地方交付金を活用した事業者支援に取り組みむとの方針が示されました。4つ目が、商工会議所の基盤強化で、会員増強や共済事業、会館運営事業の強化に取り組みむことで安定した財政基盤を構築し、組織力の強化を図るとの方針が示されました。

このほか、4月4日(土)に予定されている「名張桜まつり」への協賛等のお礼と来場をお願い、さらには、改修が進む名張川の水辺空間を活用した「かわまちづくり」など名張を元気にする取組に商工会議所として積極的に関わっていくとの方針が示されました。

続いて議事に入り、令和7年度各会計収支補正予算案、令和8年度事業計画案、並びに各会計収支予算案が上程され、全議案が賛成多数で原案通り承認されました。(令和8年度事業計画並びに各会計収支予算概要は次頁に掲載しております。)

会員増強運動 入会受付中

令和8年3月10日現在

- 会員数 1,413件
- 口数 7,143口
- 発行所 名張商工会議所
- 所在地 名張市南町822-2
- TEL 0595(63)0080
- FAX 0595(64)3211

ユニフォームは「モリシマ」へ

作業服 事務服 白衣 安全用品 作業用品
看板・標識・シール製作

モリシマ商事

[本店]
名張市西原町2632-10
TEL 65-8888(代) FAX 65-3160
[デザインルーム]
名張市桔梗が丘2-3-32
TEL 67-2323(代) FAX 67-2255

損害保険・生命保険 代理店

グッドライフ 伊賀支店

goodlife

三重県名張市さつき台2番町185-4
(R368バイパスさつき台入口交差点)

TEL 0595-67-0300

安心安全の ネットワーク

まごころを込めた
警備サービスを
提供致します。

- ◇ 団体、クラブ活動
- ◇ 送迎、旅行等、
- ◇ お気軽にご利用いただけます。

株式会社 メイハン

警備事業部 名阪交通バス

tel 0595-65-6211 tel 0595-65-6216

三重県名張市東田原2175番地 三重県名張市東田原2175番地

HP <http://www.meihan-k.co.jp>

損保ジャパン 代理店

有限会社 マイア

国道165線沿い、駐車場あり
桔梗が丘7-3-3 ☎ 65-6071

OA機器専門販売・修理

中野事務機サービス

名張市鴻之台1番町41番地
☎0595-64-1180
E-mail: info@nakanojs.com

[取扱商品]
デジタル複合機・印刷機・パソコン・CAD・
スチール家具 その他OA機器全般

令和8年度 事業計画

— 基本方針 —

日本経済は、日本銀行などの分析では、「持ち直し」、「回復」とされているものの、私たち地方の事業者や生活者の肌感覚では、原材料価格の高騰や物価高が経営や生活を圧迫するなど、依然として厳しい状況が続いています。

そうした中、昨年は一昨年に引き続き、最低賃金が大幅に引き上げられました。また、大企業を中心に2年連続で大幅な賃上げが行われ、この流れは令和8年も続いています。特に、大企業との格差が拡大した中小・小規模事業所の労働者や非正規雇用の労働者に対する賃上げ圧力がさらに強くなると考えています。

もちろん、物価上昇に負けない賃上げは必要ですが、一方で中小・小規模事業者は、人件費の上昇と人手不足が深刻な経営課題になっています。中小・小規模事業者は、これまでも従業員確保と生活向上のために、原資の確保が困難な中でも賃上げに取り組んできました。しかしながら、この間の急激な物価上昇で、その効果は生活向上までには至らず、限定的なものになっています。また、最低賃金の引上げに伴う「年収の壁」を理由にした働き控えは、人口減少、都市部への人口流出による人出不足に拍車をかけています。

名張商工会議所は、そうした現状を直視し、取引企業には公正な価格交渉を、消費者にはコスト上昇分の価格転嫁への理解を求め、自らの生産性向上と合わせた賃上げ原資の確保を目指します。

名張市では平成12年以降人口が減り続け、域内の需要が縮小しています。そこで、昨年7月に設置した「人口減少対策特別委員会」を中心に具体的な対策の検討を進めるとともに、若者を対象とした出会いの場や名張の仕事を紹介するイベントを開催し、若者の流出抑制と人口減少カーブの緩和に取り組めます。

一方、事業者の皆様に対しては、地域需要の縮小を前提とした域外への販路拡大や事業の複合化、第三者を含む事業承継等の支援に取り組むほか、「国の重点支援地方交付金活用事業 エネルギー価格等高騰対応 省エネ推進・生産性向上・業態転換支援補助金事業」に取り組めます。

商工会議所の基盤強化では、会員サービスの充実や会員増強、産業振興センター運営の合理化や利用促進に取り組み、安定した財政基盤を構築します。

現在、市街地を流れる名張川周辺では国の河川改修に合わせて、名張市が「かわまちづくり事業」を進めています。こうした動きをチャンスと捉え、関係機関や市民の皆様と共に地域の活性化、元気の創造に取り組み、会員や市民の皆様信頼され、期待される名張商工会議所を目指します。

— 活動方針 —

(活動テーマ)

安定した財政基盤を構築するとともに、効果的で効率的な事業遂行により、地域経済の発展と中小・小規模事業者の活力強化、さらには名張市の将来を見据えた魅力あるまちづくりの実現に取り組みます。

(活動の方向)

1. 地域事業者の支援と産業の活性化について

人口減少による需要の縮小や原材料価格の高騰、賃上げ原資の確保など、地域の事業者が抱える諸課題に対して、適切な価格転嫁や戦略的な事業の複合化、販路拡大、事業承継などの支援に取り組むほか、「国の重点支援地方交付金活用事業 エネルギー価格等高騰対応 省エネ推進・生産性向上・業態転換支援補助金事業」に取り組めます。また、名張市産業活性化推進協議会などに参画し、地域資源を生かした名張産業の活性化に取り組めます。

2. 人口減少対策について

地域経済やまちづくりの基礎となる人口について、減少カーブの緩和を目標に、商工会議所内に令和7年7月に設置した「人口減少対策特別委員会」を中心に、課題の抽出と具体的な対策の検討を進めます。また、若者を対象とした出会いの場の提供や名張の仕事を紹介するイベントの開催など具体的な事業に取り組めます。

3. 名張川引堤等の河川整備を活用した「名張かわまちづくり」について

名張川では現在、国による引き堤等の整備が行われており、名張市はそこで生まれる「親水空間」と歴史資源を有する「まちなか」を一体的に整備する「名張かわまちづくり事業(都市構造再編集中支援事業)」に取り組んでいます。そこで、市民の憩いの場、名張の玄関口にふさわしい地域振興施設の利活用について、地域経済活性化の観点から積極的に提案していきます。

4. 組織財政基盤強化について

持続可能で安定した事業運営を図るため、組織率の向上による会費と補助金の確保、各種共済・保険加入促進による手数料収入の確保、産業振興センターの利用促進による収入の増額に取り組めます。また、長引く電力やガス料金の高騰とCO2の削減に対応するため、省エネ設備への転換を進めます。



一方、AI技術の急速な進歩・普及など、社会の変化に対応した事業の選択と集中による効果的で効率的な事業展開に取り組めます。

CERTIFIED TAX ACCOUNTANT

税理士法人 田畑会計社

法人会計・申告 相続税

TEL 0595-64-5430 名張市・伊賀市対応

 **みえ共済**  からの お知らせ
三重県中小企業共済協同組合

「まごころ共済」(自動車事故費用共済)

<特徴>

- ① 共済金はあなた(契約者)にお支払いします
- ② 過失のある事故の場合、事故解決の一助としてお役に立ちます
- ③ 任意保険に関係なくお支払いします
- ④ 事業者の場合、掛金はすべて損金処理できます

補償内容 死亡共済金…1事故につき300万円
入院共済金…1人1日につき入院4,500円
通院2,250円 他

年払掛金 普通車10,000円～ 軽自動車5,500円～

詳しくは名張商工会議所まで TEL0595-63-0080

おかげさまで112周年

112th Anniversary

宝 石 ★ 時 計 ★ メ ガ ネ
Jewelry · Watch · Eye Wear

田村

三重県名張市東町1743
TEL 0595-63-0730

令和8年度 各会計収支予算

(単位:千円)

■一般会計収支予算

《収入の部》

款	本年度予算額
1. 会費	31,930
2. 特定商工業者負担金	880
3. 事業収入	7,130
4. 補助金及び交付金	2,309
5. 雑収入	250
6. 繰入金	4,000
7. 繰越金	100
収入合計	46,599

《支出の部》

款	本年度予算額
1. 事業費	14,040
2. 管理費	13,460
3. 繰出金	18,520
4. 予備費	579
支出合計	46,599

■中小企業相談所特別会計収支予算

《収入の部》

款	本年度予算額
1. 補助金	45,330
2. 会議所負担金	9,500
3. 事業収入	3,700
4. 繰越金	10
収入合計	58,540

《支出の部》

款	本年度予算額
1. 経営改善普及事業費	55,690
2. 一般事業費	2,800
3. 予備費	50
支出合計	58,540

■特定退職金共済制度特別会計収支予算

《収入の部》

款	本年度予算額
1. 共済事業掛金収入	32,370
2. 企業年金契約給付金	24,000
3. 雑収入	1
4. 繰越金	10
収入合計	56,381

《支出の部》

款	本年度予算額
1. 共済事業給付金	24,000
2. 管理費	965
3. 積立金	31,400
4. 予備費	16
支出合計	56,381

■共済事業・労働保険事務組合特別

会計収支予算

《収入の部》

款	本年度予算額
1. 手数料収入	17,400
2. 交付金	3,350
3. 事業収入	30
4. 雑収入	1
5. 繰越金	100
収入合計	20,881

《支出の部》

款	本年度予算額
1. 事業費	850
2. 管理費	15,932
3. 雑支出	1
4. 一般会計繰出金	4,000
5. 予備費	98
支出合計	20,881

■名張産業振興センター運営管理特別

会計収支予算

《収入の部》

款	本年度予算額
1. テナント家賃収入	15,991
2. テナント共益費収入	4,923
3. 貸室使用料収入	17,500
4. テナント電気使用料等収入	1,675
5. 会議所負担金	3,370
6. 事業収入	50
7. 会館宮積立繰入金	4,900
8. 雑収入	50
9. 繰越金	50
収入合計	48,509

《支出の部》

款	本年度予算額
1. 水道光熱通信費	9,060
2. 法定点検費	1,990
3. 管理費	30,910
4. 清掃費	2,830
5. 租税公課	3,600
6. 事業費	50
7. 雑支出	10
8. 予備費	59
支出合計	48,509

■退職資金積立金特別会計収支予算

《収入の部》

款	本年度予算額
1. 雑収入	895
2. 繰越金	23,679
収入合計	24,574

《支出の部》

款	本年度予算額
1. 退職給与金	1,055
2. 積立金	23,519
支出合計	24,574

■財政調整資金積立金特別会計収支予算

《収入の部》

款	本年度予算額
1. 繰入金	5,500
2. 雑収入	28
3. 繰越金	217,921
収入合計	223,449

《支出の部》

款	本年度予算額
1. 繰出金	4,900
2. 積立金	218,549
支出合計	223,449

■エネルギー価格等高騰対応 省エネ

推進・生産性向上・業態転換支援補助金

特別会計収支予算書

《収入の部》

款	本年度予算額
1. 市補助金	50,000
2. 繰入金	150
収入合計	50,150

《支出の部》

款	本年度予算額
1. 支援事業補助金	46,150
2. 管理費	2,700
3. 人件費	1,300
支出合計	50,150

～あなたの安心、お守りします～

イセツ株式会社

名張営業所 名張市平尾3213番地5 賛急屋ビル1F
TEL 0595-64-4141 FAX 0595-64-7917

ホームセキュリティや防犯カメラ、消防点検など
警備のことはもちろん、何でもご相談ください!



テント・シート・旗・カーテン

みえ (株)三恵テント

各種ビニールカーテン工事
トラックシート

名張市榊町1424-2 TEL:63-0910

FOVA Tech.

Focus on Value, Always Adapting
株式会社FOVAテック

三重営業所
四日市市久保田2-7-5
059-353-0935

情報満載の
HPはこちら
オフィスの未来を「想造」する会社



中小企業相談所

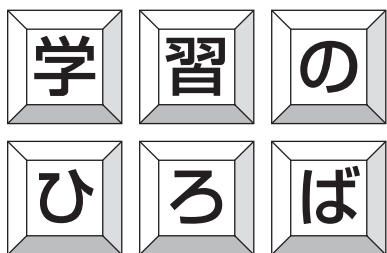

事業資金融資情報

日本政策金融公庫国民生活事業普通貸付(基準金利) … 3.30～4.70%
令和8年3月2日現在
小規模事業資金(三重県制度融資) …… 1.60%または1.70%
令和8年3月2日現在

【デジタル化・AI導入補助金で業務効率化】

業務の効率化やDX(デジタルトランスフォーメーション)推進、セキュリティ対策に向けたAIを含むITツール等の導入費用を支援する補助金の申請受付が開始されています。

インボイス制度に対応するための会計ソフトやPC・タブレット等のハードウェア導入も対象ですのでぜひご活用ください。

○補助額・・・最大450万円(申請内容によって変動あり)

○補助率・・・1/2～4/5(申請内容によって変動あり)

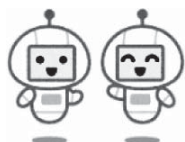

詳細はこちら →
(補助金 HP)



労働保険年度更新のご案内

令和7年度労働保険確定保険料申告手続き(年度更新)の時期が近づいてまいりました。年度更新は、労働保険料を申告・納付するための重要な手続きです。

名張商工会議所労働保険事務組合へ労働保険事務委託をされている会員様宛には3月末より年度更新関係書類を送付させていただいております。

円滑な更新手続きのため関係書類の早期提出*のご協力をお願いいたします。*5/7期限

〈雇用保険料率が変わります〉

●令和8年度(令和8年4月1日～令和9年3月31日まで)の雇用保険料率

〈一般の事業〉 ……13.5/1000〔うち労働者負担 5/1000・事業主負担 8.5/1000〕

〈農林水産業等〉 ……15.5/1000〔うち労働者負担 6/1000・事業主負担 9.5/1000〕

〈建設業〉 ……16.5/1000〔うち労働者負担 6/1000・事業主負担10.5/1000〕

採用コスト、見直しませんか？

ムダを減らして、効果は最大化。求人プロが最適プランをご提案します。

無料 求人相談・お見積もり
受付中!

(株)ピーエムティエージェンシー
名張市春日丘3-99
☎090-7679-6848

Instagram
はコチラ



現場で使える力を「育てる」プロフェッショナル eSmotto エスマット

eSmotto 新人研修 / 若手研修 / 管理職研修 / 職場活性化 / SS意識改革

経営・研修のご相談、承ります

経営改善支援 人材育成 管理職強化
出張研修対応 SS・現場改善 オンライン可

ホームページ お問い合わせ



https://esmotto-str.com/ https://esmotto-str.com/contact/

ハウスクリーニング/エアコンクリーニング

家事代行 / 定期清掃管理

害虫駆除 白アリ 床下換気扇 コキブリ ハチ
床下調湿材 ねずみ 他

庭木管理 消毒 / 肥料 / 剪定 / 造園 他

消臭サービス / 窓ガラスフィルム施工

安心と信頼の
ダスキンエスプリ ☎65-8411
(株)エスプリ 名張市新田1249-4

令和8年度エネルギー価格高騰対応

省エネ推進・生産性向上・業態転換支援補助金のご案内

名張市内の中小企業・個人事業者を対象に、社会情勢を乗り越えるための前向きな取り組みを応援するため、補助金による支援を実施いたします。

申請手続きに当たっては、必ず「公募要領」及び「Q&A」を確認し、入力項目の漏れ、誤り並びに提出書類の添付漏れがないことを十分確認してください。

(名張商工会議所のホームページ上にてご確認ください <https://www.nabari.or.jp>)

■補助内容

補助率：3分の2（千円未満切捨て）

補助金額：10万円（下限）～50万円（上限）

■対象経費

原油価格・物価高騰に対応するため、コスト削減、業務改善、新たな収益獲得等の効果を目指す取組において必要な設備等の導入に要する経費。

導入する製品・設備は事業に供するもの、かつ、名張市内の事業所に導入するものとします。

※対象外経費については公募要領6ページをご確認ください。

■申請期間

令和8年5月7日（木）10時～6月19日（金）17時まで

※先着順ではありません。

※予算額を上回る申請をいただいた際は全申請者で抽選を実施し、交付対象者を決定いたします。

■申請方法

本補助金の申請は、所定のオンライン申請フォームへの入力および必要書類の添付による提出をもって受付を行います。申請をご希望の方は、「公募要領」「Q&A」をご確認のうえ、申請フォームより必要事項を入力し、必要書類をアップロードのうえ送信してください。

☆申請フォームのURLは、5月7日（木）10時に名張商工会議所ホームページ (<https://www.nabari.or.jp>) にて公開します。

【問】名張商工会議所 経営支援課（0595-63-0080）

第173回 日商簿記検定試験開催について

● 企業が求める資格 第1位 ● 日本の資格・検定
就職に役立つ資格・検定ランキング

第173回日商簿記検定試験を開催します。詳細は以下の通りとなります。

- 日程 ★試験施行日：令和8年6月14日（日）
～申し込み期間～
★窓口申込 令和8年4月27日（月）～5月18日（月）
★ネット申込 令和8年4月27日（月）～5月16日（土）
- 会場 名張産業振興センターアスパ 1階
名張市南町822-2

○受験料 【1級】 8,800円（税込） 【2級】 5,500円（税込）
【3級】 3,300円（税込）

皆様の申し込みをお待ちしております。詳しくは名張商工会議所HPをご覧ください。

お問い合わせ先：

名張商工会議所

TEL 0595-63-0080



がんばる企業を応援します。

三重県信用保証協会

三重県信用保証協会は、中小企業の皆さまが事業資金借入をされる際の「公的な保証人」となってサポートします。お気軽にご相談ください。

みえ みらいちゃん

本店 四日市支店

津市桜橋3丁目399番地 四日市市彌訪町4番5号(四日市駅前ビル5階)

TEL 059-229-6021(代表) FAX 059-229-6344 TEL 059-353-9161(代表) FAX 059-354-2046

<https://www.cgc-mie.or.jp/>

インターネット広告
YouTubeビデオ
各種デザイン

創業十年

デジタル工房株式会社

伊賀市比土516

**ホームページ
作ります。**

www.d-kobo.co.jp ☎ 0595-51-0349

小ロットのカラー印刷もおまかせ下さい

名刺・ハガキ・封筒・伝票・チラシ・ポスター・パンフレットetc

双葉印刷

お気軽に
お問い合わせ下さい

名張市新町197

TEL.0595-63-0834
FAX 0595-63-2520

■ 新入会員企業のご紹介

令和8年2月11日から令和8年3月10日までに当所へご入会頂き、本紙への掲載をご了解頂きました皆様です。(ご入会日順)

事業所名	代表者名	所在地	事業内容
谷口組。	谷口 智実	名張市つつじが丘南3-249	建設業
さくら友の会	黒田 祐	兵庫県西宮市上甲子園5-4-12	健康セミナー、物販

令和7年度「伊賀市・名張市 合同企業説明会」を開催

令和8年3月3日(火)名張産業振興センターアスピアにて、伊賀市、名張市、伊賀市商工会、上野商工会議所、名張商工会議所の共催により、令和7年度「伊賀市・名張市 合同企業説明会」を開催いたしました。



「対面面接方式」での開催で、午前・午後の2部制での実施となりました。伊賀市・名張市に事業所を置く70社の採用担当者がブースを設け、県内外から延べ150名の求職者が参加し、積極的に今後の活動に繋がる情報交換をしていただき、大盛況の内に終了いたしました。

令和8年度名張市内公立中学校職場体験学習への生徒受け入れについて(お願い)

名張市内の公立中学校では学校教育におけるキャリア教育推進のため、職場体験学習が実施されており、本年度も下記の日程で実施を予定されています。

つきましては、各中学校の担当の先生から職場体験学習の生徒受け入れの依頼があった際には、是非前向きにご検討いただきますようお願いいたします。

実施日	名張中	9/30 ~ 10/2	3年生	赤目中	6/24 ~ 6/26	2年生
	桔梗中	10/7 ~ 10/9	3年生	北中	9/16 ~ 9/18	3年生
	南中	9/9 ~ 9/11	3年生			

お問い合わせ

名張市教育委員会事務局 学校教育室 小杉 克 TEL 0595-63-7882 FAX 0595-63-9848

「健康経営優良法人2026」に認定

3月9日、名張商工会議所は経済産業省が認定している「健康経営優良法人認定制度」により「健康経営優良法人2026(中小規模法人部門)」に認定されました。2021から始まり、本年度で6度目の認定となります。

健康経営とは、これまで個人の自己責任と考えられていた従業員の健康管理や健康増進を企業が経営理念に基づいて積極的に取り組み、生産性の向上や組織の活性化につなげる経営手法のことです。

「健康経営優良法人認定制度」は、年度ごとに申請・審査が行われ、特に優良な健康経営を実践している法人を「健康経営優良法人」として認定し、顕彰しています。

今後も名張商工会議所は、経営の視点から職場の健康づくりに取り組んでいきます。

健康経営の詳細内容は下記のウェブサイトをご覧ください

★経済産業省ウェブサイト「健康経営の推進」ページ

https://www.meti.go.jp/policy/mono_info_service/healthcare/kenko_keiei.html



~ 共済加入促進キャンペーンを実施します!! ~

期間：5月1日(金)～6月30日(火)

名張商工会議所では、職場の福利厚生等にお役立ていただける共済制度を各種取り扱っております。この『商工会議所共済制度』を会員の皆様にご理解いただき、福祉向上にお役立ていただく事を目的として共済加入促進キャンペーンを実施します。

期間中、当所職員やアクサ生命保険(株)推進員(共済制度引受会社)が会員事業所様をご訪問いたしました際には、お時間を賜りご加入をご検討いただきますよう、よろしくお願ひ申し上げます。

生命共済制度

※掛金はAコース1480円/月額から

入院給付金付災害割増特約・
ガン重点保障型生活習慣病一時金特約付
定期保険(団体型)

+

商工会議所独自の給付制度(見舞金・祝金)

~特徴~

- ① 業務上・業務外を問わず24時間保障
- ② 毎年収支計算して余剰金があれば配当金も!
- ③ 自動更新で医師の診査はありません
- ④ 商工会議所独自の給付制度が充実しています

※ご加入にあたっては、パンフレット、重要事項説明書(契約概要・注意喚起情報)を必ずご覧ください。

【お問い合わせ先】名張商工会議所 TEL0595-63-0080
アクサ生命保険(株) 津営業所名張分室
TEL0595-63-1521

GW休業・休館のお知らせ

日頃は、名張商工会議所並びに名張産業振興センターアスピア運営にご理解、ご協力をいただき、誠に有難うございます。ゴールデンウィーク期間中の当所休業日及び名張産業振興センターの休館日は下記のとおりとなりますので、ご確認をお願い致します。

《GW休業並びに休館日》

名張商工会議所休業日
令和8年4月29日(水)、令和8年5月2日(土)～5月6日(水)
産業振興センター休館日
令和8年4月29日(水)、令和8年5月2日(土)～5月5日(火)



港屋珈琲

MINATOYA COFFEE
Coffee and Sweets



Morning Set
お飲み物料金 +0円
(ホットケーキorトーストorエッグトースト)

Coffee
有機栽培オリジナル焙煎珈琲
水出しアイス珈琲

Tea
有機栽培水出しアイスティー
ハニーブッシュ

一番人気のスイーツ **オカブラン**

港屋珈琲 名張店

名張市夏見 302-3 リードタウン名張内
TEL 41-1611 (営業時間 7:00～21:00)

バンエ房

ル・マルシェ

Remerciement

〒518-0702
三重県名張市鴻之台 2-54
Tel, Fax (0595) 61-1168

定休日 毎週日曜
営業時間 月曜～金曜 am10:00～pm6:30
土曜日 am 9:00～pm6:00
(売り切れ次第終了の場合あり)

地域活性化連携資金『すくらむ』

SCRUM

— 地域の 存在力 を高める —

ご融資額
500万円以内

保証料不要

スピーディー

詳しくは
お近くの窓口まで
お問い合わせください

北伊勢上野信用金庫
本部：四日市市安島二丁目2番3号
☎059-354-1611(代)
<https://www.kitaisueeno-shinkin.jp/>

